# TOLYMP PRODUKTPALETTE B2B

**Calisthenics-Stationen für Deinen Garten** ..... 2
**Calisthenics-Stationen nach DIN EN 16630 und 1176** ..... 5
**Fitnessgeräte Edelstahl** ..... 7
**Premium-Fitnessparks DIN EN 16630 und 1176** ..... 11
**Street-Barbell Kraftgeräte** ..... 12

Alle Preisangaben inkl. 19% MwSt., zzgl. Versandkosten

## Gerne beantworten wir Deine Fragen unter

## E-Mail: service@tolymp.de

## Telefon: +49 (0) 5405 / 910 4030


TOLYMP GmbH © 2025 E-Mail: service@tolymp.de
Tel. +49 (0) 5405 9104030 www.tolymp.de

# CALISTHENICS-STATIONEN FÜR DEINEN GARTEN

**Zertifizierung**: DIN EN 16630 oder 1176 möglich, auf Anfrage (aufpreispflichtig)

**Material:** V2A-Edelstahl, optional mit glasperlengestrahlen Elementen

**Lieferzeit:** 2-4 Wochen, bitte erfragen

**Pfostenabmessung**: 80x 60 mm

**Montage**: Einbetonieren oder Aufschrauben mit Flanschplatten

**Fallschutz**: Kompatibel mit Fallschutzplatten, EPDM, Schüttgut-Systemen

| Image | SKU | Product | Price | QR |
|---|---|---|---|---|
| | 2030SVZV | Dip Buin | 940 € – 1.252 € | |
| | 2040SVZVZV140140 | Dip Buin Duo | 1.260 € – 1.517 € | |
| | 2180 | Neverest Max | 3.055,50 € | |
| | 2010 | Einfach-Turnreck Starterhorn | 399 € – 754 € | |
| | 2110 | Timalaya Duo | 1.774 € – 2.455,37 € | |
| | 2190 | Neverest All | 2.370 € | |
| | 2400 | Dip-Barren, Dip Station aus V2A-Edelstahl, Länge 70 cm | 399 € – 448 € | |
| | 2100 | Timalaya | 1.446 € – 2.072 € | |


TOLYMP GmbH © 2025 E-Mail: service@tolymp.de
Tel. +49 (0) 5405 9104030 www.tolymp.de

| | | | |
|---|---|---|---|
| | 2200 | TOLYMP Max | 3.990,50 € |
| | 2510SVZV | Dip Buin Steelwood | 1.350 € – 1.557 € |
| | 2090 | Dachsteig Duo | 1.438 € – 1.617 € |
| | 2500ZV | Starterhorn Steelwood | 913 € – 959 € |
| | 2018 | 300 cm Einfach-Turnreck Starterhorn | 623 € – 695 € |
| | 2331 | TOLYMP Cross All | 5.135,50 € |
| | 2020ZVZV140140 | Doppel-Turnreck Zugschwitze | 698 € – 1.082 € |
| | 2040300SVZVZV140 140 | Dip Buin Duo 300 cm | 1.369 € – 1.638 € |
| | 2632 | Maxout Tower | 2.495 € |
| | 2631-1 | TOLYMP Towers | 1.280 € – 1.797,99 € |


TOLYMP GmbH © 2025 E-Mail: service@tolymp.de
Tel. +49 (0) 5405 9104030 www.tolymp.de

| | | | |
|---|---|---|---|
| | S9WKS5P8ZQ | Timalaya Duo mit Schaukel über Eck | 1.969 € |
| | H5XFAXUVTC | Timalaya Duo mit Schaukel und Basketballkorb über Eck | 2.998 € |
| | A4PQ2SSABK | Timalaya Duo mit Multi-Klimmzugstange, Aufbau längs | 2.108,70 € |
| | MM16BKKQW5 | Starterhorn mit Multi-Klimmzugstange | 720 € |
| | 2FFAK4VDQW | Dip Buin Duo mit Hangelstange | 1.851,60 € |
| | 8DPYK49YK4 | Starterhorn All-in One-Fitness-Vollausstattung | 2.183,25 € |
| | GS-2026-01 | TOLYMP Geschenk-Gutschein | 25 € – 1.750 € |

Alle Preise inkl. 19% Mehrwertsteuer

Tipp: Klicke auf Produktbild, um zum Produkt im Shop zu gelangen



TOLYMP GmbH © 2025 E-Mail: service@tolymp.de
Tel. +49 (0) 5405 9104030 www.tolymp.de

# CALISTHENICS-STATIONEN NACH DIN EN 16630 UND 1176

**Zertifizierung**: nach DIN EN 16630 und 1176

**Material:** V2A-Edelstahl, optional mit glasperlengestrahlen Elementen

**Lieferzeit:** 2-4 Wochen, bitte erfragen

**Pfostenabmessung**: 80x 60 mm

**Montage**: Einbetonieren oder Aufschrauben mit Flanschplatten

**Fallschutz**: Kompatibel mit Fallschutzplatten, EPDM, Schüttgut-Systemen

| Image | SKU | Product | Price | QR |
|---|---|---|---|---|
| | DMY3AWHSQQ | Singletower DIN 16630 / 1176 | 2.848 € | |
| 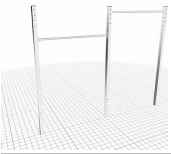 | 2Y8VE458UC | Doppelturnreck DIN 16630 / 1176 | 2.076 € | |
| | 522KTR1UC4 | Doppeltower DIN 16630 / 1176 | 4.356 € | |
| 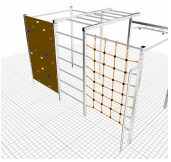 | PZ6Y7CP78K | Doppelbrocken DIN 16630 / 1176 | 6.705,08 € | |
| | MXY74A2KRP | Neverest Max DIN 16630 / 1176 | 4.130 € | |
| 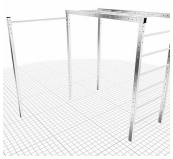 | CQ4YUFSYHK | TOLYMP Cross DIN 16630 / 1176 | 3.839 € | |
| 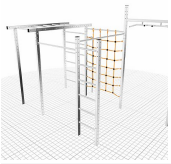 | A7PBW18BGW | TOLYMP Cross All DIN 16630 / 1176 | 6.452 € | |
| | GS-2026-01 | TOLYMP Geschenk-Gutschein | 25 € – 1.750 € | |
| 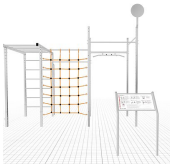 | 8010-2 | TOLYMP Remus DIN EN 16630 / 1176 | 6.938 € | |


TOLYMP GmbH © 2025 E-Mail: service@tolymp.de
Tel. +49 (0) 5405 9104030 www.tolymp.de

Alle Preise inkl. 19% Mehrwertsteuer

Tipp: Klicke auf Produktbild, um zum Produkt im Shop zu gelangen



TOLYMP GmbH © 2025 E-Mail: service@tolymp.de
Tel. +49 (0) 5405 9104030 www.tolymp.de

# FITNESSGERÄTE EDELSTAHL

**Zertifizierung**: nach DIN EN 16630

**Fallschutz**: Kompatibel mit Fallschutzplatten, EPDM, Schüttgut-Systemen

**Lieferzeit:** 2-4 Wochen, bitte anfragen

**Material:** V2A-Edelstahl

**Montage**: Zum Aufschrauben mit Flanschplatten

**Versandkosten:** Kostenfrei innerhalb Deutschland

| Image | SKU | Product | Price | QR |
|---|---|---|---|---|
| | CE0419 | Bein- und Brustpresse | 6.428,31 € | |
| | CE05 | Crosstrainer | 4.497,82 € | |
| | CE11s | Rückenkraftstation | 4.872,87 € | |
| | CE19s | Brustpresse | 5.131,75 € | |
| | CE0103 | Bewegungsgerät Rad Dreifach | 4.222,42 € | |
| | CE01S | Bewegungsgerät Rad Doppelt | 3.516,60 € | |
| | CE02 | Rückenmassagegerät | 4.109,08 € | |
| | CE07 | Bewegungsgerät Spaziergänger | 5.295 € | |
| | CE09d | Bewegungsgerät Skitrainer Duo | 4.812 € | |



TOLYMP GmbH © 2025 E-Mail: service@tolymp.de
Tel. +49 (0) 5405 9104030 www.tolymp.de

| | | | |
|---|---|---|---|
| | CE1119h | Brust- und Rückenkraftstation für Rollstuhlfahrer | 11.577,89 € |
| | CE13a | Bewegungsgerät Pedal | 1.781,66 € |
| | CE14 | Bauchtrainer | 2.944,73 € |
| | CE24 | Turnstation | 4.577,91 € |
| | CE25 | Kletterbrücke | 5.286,32 € |
| | CE42 | Bauchbank | 3.060,64 € |
| | CE43 | Rückentrainer | 3.262,87 € |
| | CE44 | Bauchbank schräg | 4.163,18 € |
| | CE04S | Beinpresse | 4.953,77 € |
| | CE13s | Bewegungsgerät Tretboot | 3.565,54 € |
| | CE07d | Bewegungsgerät Spaziergänger Duo | 8.849 € |


TOLYMP GmbH © 2025 E-Mail: service@tolymp.de
Tel. +49 (0) 5405 9104030 www.tolymp.de

| | | | |
|---|---|---|---|
| | CE1119 | Brust- und Rückenkraftstation | 6.526,20 € |
| | CE04d | Beinpresse Duo | 6.222,22 € |
| | CE13d | Bewegungsgerät Tretboot Duo | 5.130,46 € |
| | CE06D | Bewegungsgerät Hüfttrainer Duo | 4.264,92 € |
| | CE51 | Stufenbarren | 3.967,40 € |
| | CE08 | Ruderbank | 3.838,60 € |
| | CE10 | Parallelbalken | 3.570,70 € |
| | CE03s | Bewegungsgerät Rad Einfach | 3.556,53 € |
| | CE09s | Bewegungsgerät Skitrainer | 3.520 € |
| | CE22 | Sprossenwand | 3.387,80 € |


TOLYMP GmbH © 2025 E-Mail: service@tolymp.de
Tel. +49 (0) 5405 9104030 www.tolymp.de

| | | | |
|---|---|---|---|
| | CE23 | Klimmzug Duo | 3.355,60 € |
| | CE06S | Bewegungsgerät Hüfttrainer | 3.175,28 € |
| | CE41 | Bauchtrainer Pro | 2.955,04 € |
| | CE23s | Klimmzug | 2.618,86 € |

Alle Preise inkl. 19% Mehrwertsteuer

Tipp: Klicke auf Produktbild, um zum Produkt im Shop zu gelangen



TOLYMP GmbH © 2025 E-Mail: service@tolymp.de
Tel. +49 (0) 5405 9104030 www.tolymp.de

# PREMIUM-FITNESSPARKS DIN EN 16630 UND 1176

**Zertifizierung**: nach DIN EN 16630 und 1176

**Material:** V2A-Edelstahl, optional mit glasperlengestrahlen Elementen

**Lieferzeit:** 4-6 Wochen, bitte erfragen

**Pfostenabmessung**: 100 x 100mm

**Montage**: Zum Aufschrauben mit Flanschplatten

**Fallschutz**: Kompatibel mit Fallschutzplatten, EPDM, Schüttgut-Systemen

| Image | SKU | Product | Price | QR |
|---|---|---|---|---|
| 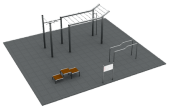 | 8001-1 | Fitnesspark XS | Preis auf Anfrage | |
| 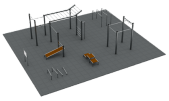 | 8003-1 | Fitnesspark M | Preis auf Anfrage | |
| | 8002-1 | Fitnesspark S | Preis auf Anfrage | |
| 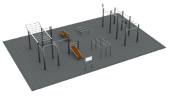 | 8004-1 | Fitnesspark L | Preis auf Anfrage | |
| 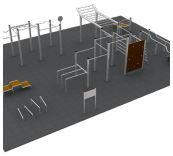 | 8005-1 | Fitnesspark XL | Preis auf Anfrage | |

Alle Preise inkl. 19% Mehrwertsteuer

Tipp: Klicke auf Produktbild, um zum Produkt im Shop zu gelangen



TOLYMP GmbH © 2025 E-Mail: service@tolymp.de
Tel. +49 (0) 5405 9104030 www.tolymp.de

# STREET-BARBELL KRAFTGERÄTE

**Zertifizierung**: nach DIN EN 16630

**Material:** verzinkt & Komaxit beschichtet für extreme Witterungsbeständigkeit

**Lieferzeit:** 4-6 Wochen, bitte erfragen

**Trainingsgewichte**: Verstellbar bis max. 280 kg

**Montage**: Zum Aufschrauben mit Flanschplatten

**Fallschutz**: Kompatibel mit Fallschutzplatten, EPDM, Schüttgut-Systemen

| Image | SKU | Product | Price | QR |
|---|---|---|---|---|
| | SB 7.30 | Schrägbankdrücken, stehend - Brustdrücken - Street Barbell Line | 6.970 € | |
| | SB 7.38 | LAT Zug, stehend - Street Barbell Line | 6.970 € | |
| | SB 7.29 | Schulterpresse, stehend - Street Barbell Line | 6.970 € | |
| | SB 7.37.3 | Lat Pull / Rudergerät, sitzend - Street Barbell Line | 7.770 € | |
| | SB 7.31.3 | Butterfly, sitzend - Street Barbell Line | 7.770 € | |
| | SB 7.38.3 | LAT Zug, sitzend - Street Barbell Line | 7.770 € | |
| | SB 7.45 | Hüftstrecker, stehend - Street Barbell Line | 6.970 € | |
| | SB 7.68 | Multi Barbell - Beach Line - Street Barbell | 5.970 € | |
| | SB 7.73 | Multistation - Beach Line - Street Barbell | 5.970 € | |


TOLYMP GmbH © 2025 E-Mail: service@tolymp.de
Tel. +49 (0) 5405 9104030 www.tolymp.de

| | | | |
|---|---|---|---|
| | SB 7.70 | Ruder-Maschine - Beach Line - Street Barbell | 5.970 € |
| | SB 7.63 | Schulterpresse - Beach Line - Street Barbell | 5.970 € |
| | SB 7.67 | Trizeps Dip-Maschine - Beach Line - Street Barbell | 5.970 € |
| | SB 7.62 | Bauchbank und Rückenstrecker - Beach Line - Street Barbell | 2.870 € |
| | SB 7.61 | Multistation Basic - Beach Line - Street Barbel | 3.970 € |
| | SB 7.64 | Brustpresse - Beach Line - Street Barbell | 5.970 € |
| | SB 7.65 | Kniebeugen Maschine - Beach Line - Street Barbell | 5.970 € |
| | SB 7.66 | Deadlift Maschine - Beach Line - Street Barbell | 5.970 € |
| | SB 7.69 | Trizeps Maschine - Beach Line - Street Barbell | 5.970 € |
| | SB 7.71 | Hantelset 1 mit Kombibank - Beach Line - Street Barbell | 5.970 € |


TOLYMP GmbH © 2025 E-Mail: service@tolymp.de
Tel. +49 (0) 5405 9104030 www.tolymp.de

| | | | |
|---|---|---|---|
| | SB 7.72 | Hantelset 2 mit Kombibank - Beach Line - Street Barbell | 6.970 € |

Alle Preise inkl. 19% Mehrwertsteuer

Tipp: Klicke auf Produktbild, um zum Produkt im Shop zu gelangen



TOLYMP GmbH © 2025 E-Mail: service@tolymp.de
Tel. +49 (0) 5405 9104030 www.tolymp.de

TOLYMP GmbH © 2025 E-Mail: service@tolymp.de
Tel. +49 (0) 5405 9104030 www.tolymp.de

# INDEX


## 3
300 cm Einfach-Turnreck Starterhorn 2

## B
Bauchbank 7
Bauchbank schräg 7
Bauchbank und Rückenstrecker - Beach Line - Street Barbell 12
Bauchtrainer 7
Bauchtrainer Pro 9
Bein- und Brustpresse 6
Beinpresse 7
Beinpresse Duo 8
Bewegungsgerät Hüfttrainer 9
Bewegungsgerät Hüfttrainer Duo 8
Bewegungsgerät Pedal 7
Bewegungsgerät Rad Doppelt 6
Bewegungsgerät Rad Dreifach 6
Bewegungsgerät Rad Einfach 8
Bewegungsgerät Skitrainer 8
Bewegungsgerät Skitrainer Duo 6
Bewegungsgerät Spaziergänger 6
Bewegungsgerät Spaziergänger Duo 7
Bewegungsgerät Tretboot 7
Bewegungsgerät Tretboot Duo 8
Brust- und Rückenkraftstation 7
Brust- und Rückenkraftstation für Rollstuhlfahrer 6
Brustpresse 6
Brustpresse - Beach Line - Street Barbell 12
Butterfly, sitzend - Street Barbell Line 11

## C
Crosstrainer 6

## D
Dachsteig Duo 2
Deadlift Maschine - Beach Line - Street Barbell 12
Dip Buin 1
Dip Buin Duo 1
Dip Buin Duo 300 cm 2
Dip Buin Duo mit Hangelstange 3
Dip Buin Steelwood 2
Dip-Barren, Dip Station aus V2A-Edelstahl, Länge 70 cm 1
Doppel-Turnreck Zugschwitze 2
Doppelbrocken DIN 16630 / 1176 4
Doppeltower DIN 16630 / 1176 4
Doppelturnreck DIN 16630 / 1176 4

## E
Einfach-Turnreck Starterhorn 1

## F
Fitnesspark L 10
Fitnesspark M 10
Fitnesspark S 10
Fitnesspark XL 10
Fitnesspark XS 10

## H
Hantelset 1 mit Kombibank - Beach Line - Street Barbell 12
Hantelset 2 mit Kombibank - Beach Line - Street Barbell 12
Hüftstrecker, stehend - Street Barbell Line 11

## K
Kletterbrücke 7
Klimmzug 9
Klimmzug Duo 8
Kniebeugen Maschine - Beach Line - Street Barbell 12

## L
Lat Pull / Rudergerät, sitzend - Street Barbell Line 11
LAT Zug, sitzend - Street Barbell Line 11
LAT Zug, stehend - Street Barbell Line 11

## M
Maxout Tower 2
Multi Barbell - Beach Line - Street Barbell 11
Multistation - Beach Line - Street Barbell 11
Multistation Basic - Beach Line - Street Barbel 12

## N
Neverest All 1
Neverest Max 1
Neverest Max DIN 16630 / 1176 4

## P
Parallelbalken 8

## R
Ruder-Maschine - Beach Line - Street Barbell 12



TOLYMP GmbH © 2025 E-Mail: service@tolymp.de
Tel. +49 (0) 5405 9104030 www.tolymp.de

Ruderbank 8
Rückenkraftstation 6
Rückenmassagegerät 6
Rückentrainer 7

## S

Schrägbankdrücken, stehend - Brustdrücken - Street Barbell Line 11
Schulterpresse - Beach Line - Street Barbell 12
Schulterpresse, stehend - Street Barbell Line 11
Singletower DIN 16630 / 1176 4
Sprossenwand 8
Starterhorn All-in One-Fitness-Vollausstattung 3
Starterhorn mit Multi-Klimmzugstange 3
Starterhorn Steelwood 2
Stufenbarren 8

## T

Timalaya 1
Timalaya Duo 1
Timalaya Duo mit Multi-Klimmzugstange, Aufbau längs 3
Timalaya Duo mit Schaukel und Basketballkorb über Eck 3
Timalaya Duo mit Schaukel über Eck 2
TOLYMP Cross All 2
TOLYMP Cross All DIN 16630 / 1176 4
TOLYMP Cross DIN 16630 / 1176 4
TOLYMP Geschenk-Gutschein 3, 4
TOLYMP Max 1
TOLYMP Remus DIN EN 16630 / 1176 4
TOLYMP Towers 2
Trizeps Dip-Maschine - Beach Line - Street Barbell 12
Trizeps Maschine - Beach Line - Street Barbell 12
Turnstation 7


TOLYMP GmbH © 2025 E-Mail: service@tolymp.de
Tel. +49 (0) 5405 9104030 www.tolymp.de

**TOLYMP GmbH**

Tel. +49 (0) 5405 910 403-0
W.A.-Mozart Str. 21
D-49205 Hasbergen

E-Mail: service@tolymp.de
Internet: www.tolymp.de